



# COMUNE DI CARONNO PERTUSELLA

Assessorato Istruzione Cultura Sport e Tempo Libero

Piazza Pertini 101 - Tel.029651214-fax.0296512341  
[istruzione@comune.caronnoptusella.va.it](mailto:istruzione@comune.caronnoptusella.va.it)

# PICCOLA GUIDA

*per l'ottenimento del*

# VOUCHER

*per la frequenza di*

*ASILI NIDO PRIVATI*

*ACCREDITATI*

A partire da settembre 2010 il sostegno economico alle famiglie utenti dei nidi privati avverrà attraverso l'erogazione di un VOUCHER pari alla differenza tra la retta del nido privato, autonomamente individuato, e quella dovuta al nido pubblico. Per accedere alla fruizione del voucher è necessario presentare la domanda entro il 16/07/2011 .

## I nidi privati accreditati sono:

<i>Denominazione</i>	<i>Indirizzo</i>
BIRICOCCOLO	via Miola, 55 - 21047 Saronno - ☎ 333 8037449
CARBONELLE COLORATE	via Cavalieri di Vittorio Veneto, 241 - 21040 Cislago - ☎ 02 96380634
GIOCA BIMBO	via Dante Alighieri, 11/D - 21047 Saronno - ☎ 02 9609232
IL CASTELLO INCANTATO	via Gran Paradiso, 2 - 21040 Origgio - ☎ 02 49455678
IL GRILLO PARLANTE	via Pola, 6/8 - 21047 Saronno - ☎ 02 96248725
IL NIDO DEL VILLAGGIO	via Stazione, 2 - 21040 Gerenzano - ☎ 331 6663937
IL NIDO DI ARTOS	via Castelli, 76 - 21042 Caronno P.IIa - ☎ 029658754
IL VILLAGGIO DEI PICCOLI	via Formentano, 134 - 21042 Caronno P.IIa - ☎ 0296450806
LA MONGOLFIERA	via Verdi, 7 - 21047 Saronno - ☎ 02 9620510
LE COCCINELLE	via Cerini, 66/B - 21040 Uboldo - ☎ 02 96782105
LE VILLETTE	via Monsignor Castelli, 31 - 21047 Saronno - ☎ 02 96703626
MOBY DICK	via S. Francesco, 15 - 21047 Saronno - ☎ 02 96702428
PICCOLI LORDS	corso Italia, 39 - 21047 Saronno - ☎ 02 96704205

# Che cos'è e come funziona il VOUCHER ?

Il Voucher è un sostegno economico destinato alle famiglie che sono utenti dei nidi privati, perché non hanno trovato disponibilità nel nido pubblico Il Pettiroso (destinato quindi a coloro che sono già inseriti nella apposita lista di attesa)

Concretamente il contributo consiste nell'erogazione di un voucher pari alla differenza tra la retta del nido privato, autonomamente individuato, e quella dovuta al nido pubblico.

In concreto si assume come riferimento convenzionale la retta dei nidi privati quantificata in € 550,00/max. mese comprensiva di pasti, corrispondente all'incirca alla media della retta dei nidi privati del territorio per la frequenza per 8 ore giornaliere.

L'importo del voucher spettante sarà pari alla differenza tra retta nido privato (con limite massimo di € 550,00) e retta nido pubblico secondo il tariffario vigente.

Le famiglie che sceglieranno un nido privato con retta superiore a € 550,00 per la frequenza di 8 ore giornaliere o che utilizzeranno il nido per un numero superiore di ore giornaliere, manterranno a proprio carico la quota di retta eccedente € 550,00.

## Come si richiede il VOUCHER ?

E' necessario essere stati preventivamente inseriti nella lista di attesa nel Nido Comunale "Il Pettiroso" e successivamente compilare l'apposita domanda e consegnarla unitamente alla dichiarazione ISEE in corso di validità all'Ufficio Protocollo del Comune, piazza Aldo Moro 1, entro le ore 11.45 del 16 luglio 2011.

Domanda è scaricabile dal sito [www.comune.caronnopertusella.va.it](http://www.comune.caronnopertusella.va.it) alla Sezione ISTRUZIONE CULTURA SPORT E TEMPO LIBERO oppure possono essere richiesti via mail scrivendo all'indirizzo [istruzione@comune.caronnopertusella.va.it](mailto:istruzione@comune.caronnopertusella.va.it)

## Come so se ho diritto al Voucher ?

La presentazione della domanda non garantisce l'assegnazione del Voucher a tutti i richiedenti. Una volta raccolte tutte le domande verrà stilata una graduatoria sulla base dei dati raccolti nelle domande di partecipazione. Sulla base di questa graduatoria verranno assegnati i Voucher fino ad esaurimento delle risorse disponibili (€ 23.400,00 per l'anno educativo 2011-2012). Tutti i richiedenti che saranno inseriti nella graduatoria in posizione utile per l'assegnazione del Voucher riceveranno una comunicazione scritta in merito all'importo a loro spettante. Tutti i non ammessi all'assegnazione del Voucher costituiranno una "lista d'attesa".

La graduatoria sarà comunque pubblicata sul sito internet del Comune.

## Quanto dura nel tempo il voucher ?

Il Voucher verrà erogato mensilmente per la durata della frequenza del bambino all'asilo nido, nell'anno educativo 2011-2012 a partire dall'inizio della fruizione del servizio nido e fino al mese di luglio 2012

Successivamente sarà necessario ripercorrere l'iter di verifica del diritto per l'anno successivo, compresa la domanda all'Asilo Nido Comunale Il Pettiroso.

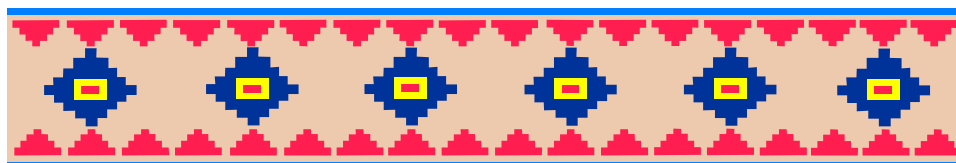

## CHE COS'E' L' I.S.E.E

La dichiarazione ISEE (Indicatore della Situazione Economica Equivalente) è un sistema di calcolo della capacità di spesa di un nucleo familiare, che tiene conto sia del reddito sia del patrimonio, rapporto al numero dei componenti della famiglia. La dichiarazione ISEE è richiesta per legge per l'accesso alle prestazioni sociali agevolate. Per la compilazione della dichiarazione ISEE ci si può rivolgere ad un qualsiasi CAAF (centro di assistenza fiscale)

**Per maggiori informazioni è possibile telefonare al nr. 02965 12214 oppure inviare una mail a [istruzione@comune.caronnoptusella.va.it](mailto:istruzione@comune.caronnoptusella.va.it)**